

DET. I.S.A. 1
ESCALA 1:25

↑ S.A. Início do sentido de assentamento

ACABAMENTOS

- **PISO:** porcelanato técnico (massa única), antiderrapante, borda retificada, 60x60cm, ref. ELIANE – Coleção Grânulos – Platina NA ou similar. Ver paginação de piso;
- **RODAPÉ:** em granito Cinza Corumbá ou Andorinha, h=10cm, e=2cm, semi embutido. Acabamento da junção das pedras em meia esquadria;
- **PAREDE:** cerâmica PEI-III, padrão extra classe A, dimensão aproximada 30x60cm, assentada horizontalmente, cor branca, acabamento brilhante, CECRISA, INCEPA ou similar;
- **TETO:** forro de gesso acartonado com juntas de dilatação em alumínio. Ver detalhe de forro.

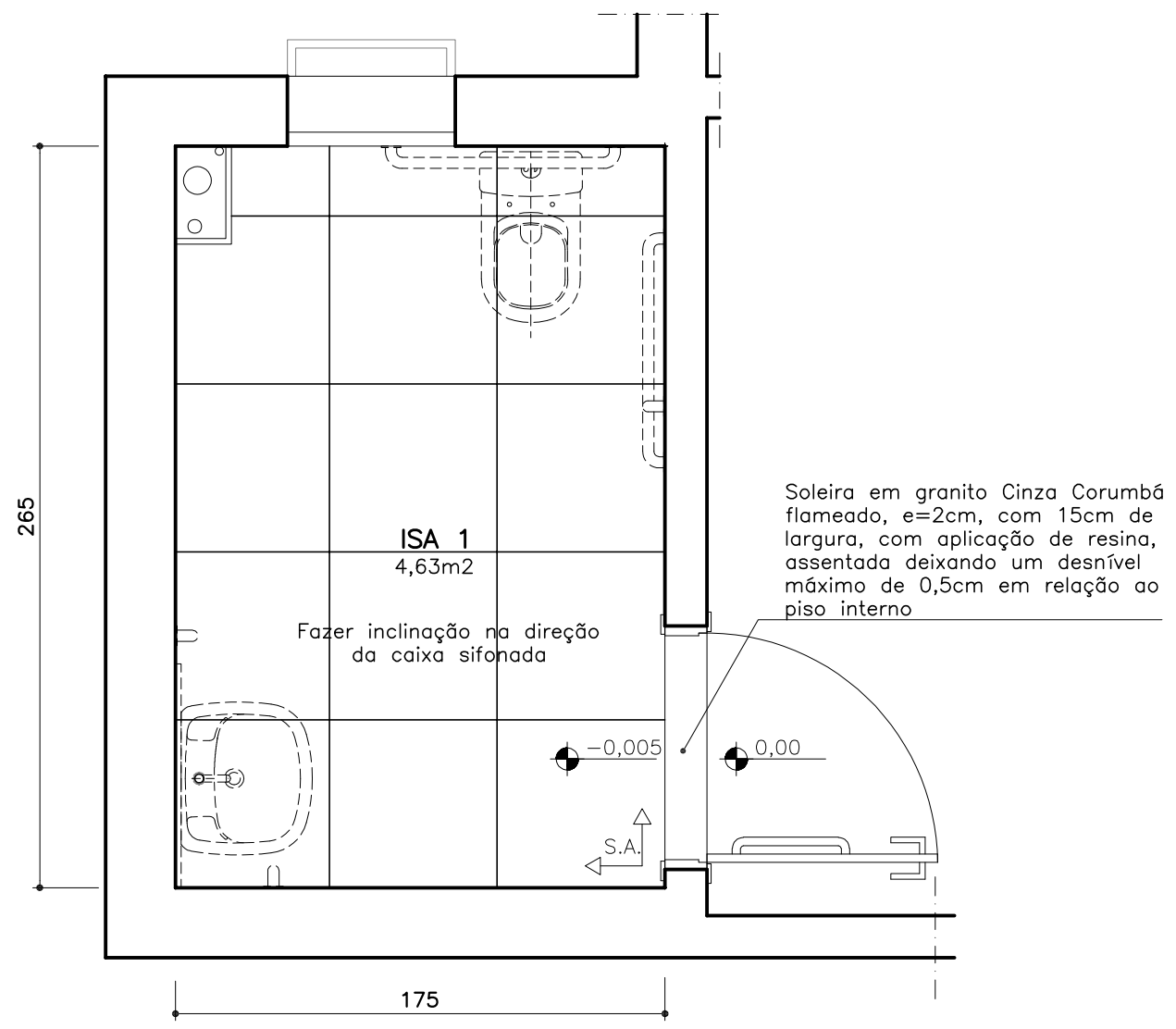

PAGINAÇÃO DE PISO
DET. I.S.A. 1
ESCALA 1:25

ACESSÓRIOS:	
CB	Cabide de metal – h=110cm
papel	Porta papel higiênico H inferior = 100 cm
toalha	Porta papel toalha H inferior = 120 cm
sab	Porta sabão H inferior = 110 cm

MINISTÉRIO PÚBLICO DO ESTADO DE MINAS GERAIS PROJETO PADRÃO A5.2		
DETALHAMENTO: ÁREAS MOLHADAS – SANITÁRIOS ACESSÍVEIS		
CONTEÚDO: I.S.A. 1 – PLANTA, PAGINAÇÃO DO PISO E ESPECIFICAÇÕES	REVISÃO 00	FOLHA:
DESENHO: MARCELLA LORDELLO	10/09/24	01/12

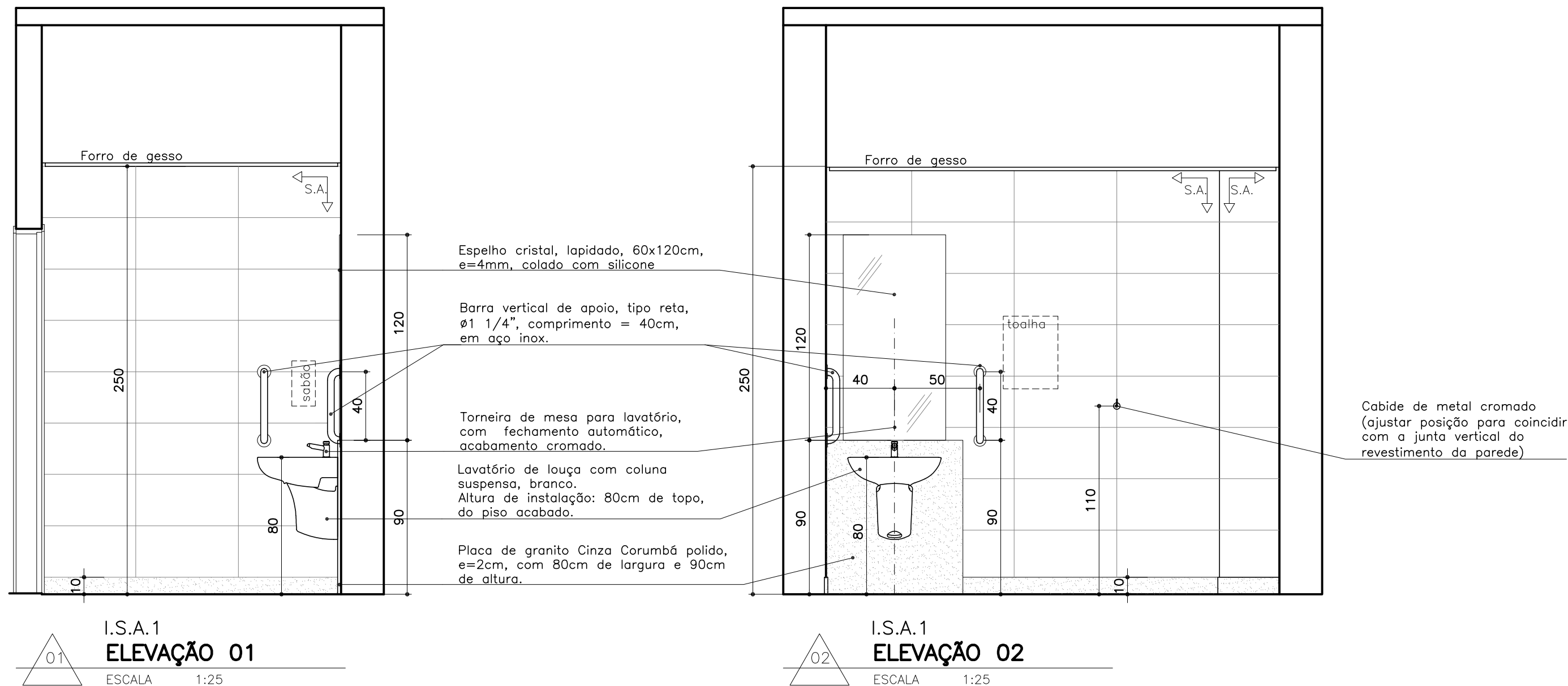

↑ S.A. Início do sentido de assentamento

ACABAMENTOS

- **PISO:** porcelanato técnico (massa única), antiderrapante, borda retificada, 60x60cm, ref. ELIANE – Coleção Grânulos – Platina NA ou similar. Ver paginação de piso;
- **RODAPÉ:** em granito Cinza Corumbá ou Andorinha, h=10cm, e=2cm, semi embutido. Acabamento da junção das pedras em meia esquadria;
- **PAREDE:** cerâmica PEI-III, padrão extra classe A, dimensão aproximada 30x60cm, assentada horizontalmente, cor branca, acabamento brilhante, CECRISA, INCEPA ou similar;
- **TETO:** forro de gesso acartonado com juntas de dilatação em alumínio. Ver detalhe de forro.

OBSERVAÇÕES:

- CONFERIR MEDIDAS NO LOCAL
- CONSULTAR CADERNO DE ESPECIFICAÇÕES E CADERNO DE LOUÇAS E METAIS;
- PARA MATERIAL EQUIVALENTE AO DA ESPECIFICAÇÃO, DEVE-SE APRESENTAR AMOSTRAS PARA APROVAÇÃO.

MINISTÉRIO PÚBLICO DO ESTADO DE MINAS GERAIS		
PROJETO PADRÃO A5.2		
DETALHAMENTO: ÁREAS MOLHADAS – SANITÁRIOS ACESSÍVEIS		
CONTEÚDO: I.S.A. 1 – ELEVÇÃO 01, ELEVÇÃO 02 E ESPECIFICAÇÕES	REVISÃO 00	FOLHA:
DESENHO: MARCELLA LORDELLO	10/09/24	02/12

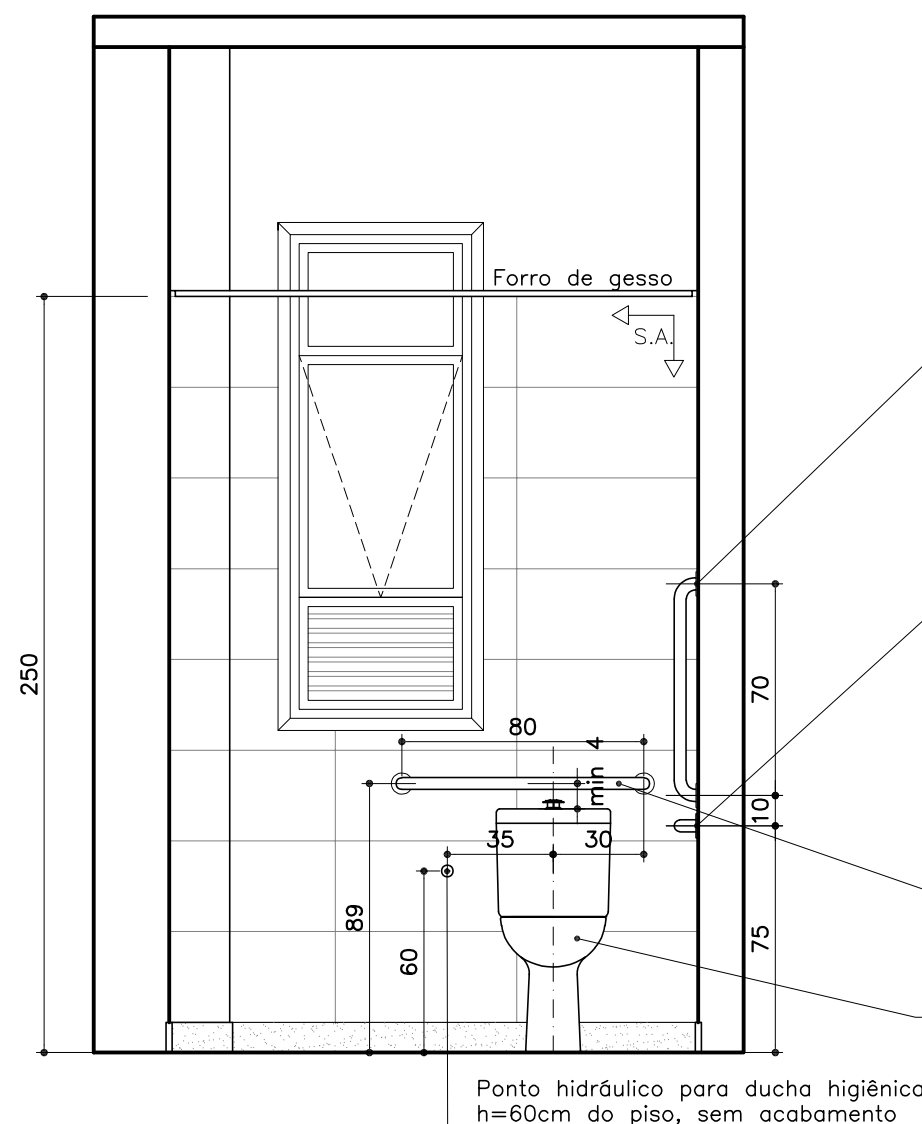

I.S.A.1
ELEVAÇÃO 03
ESCALA 1:25

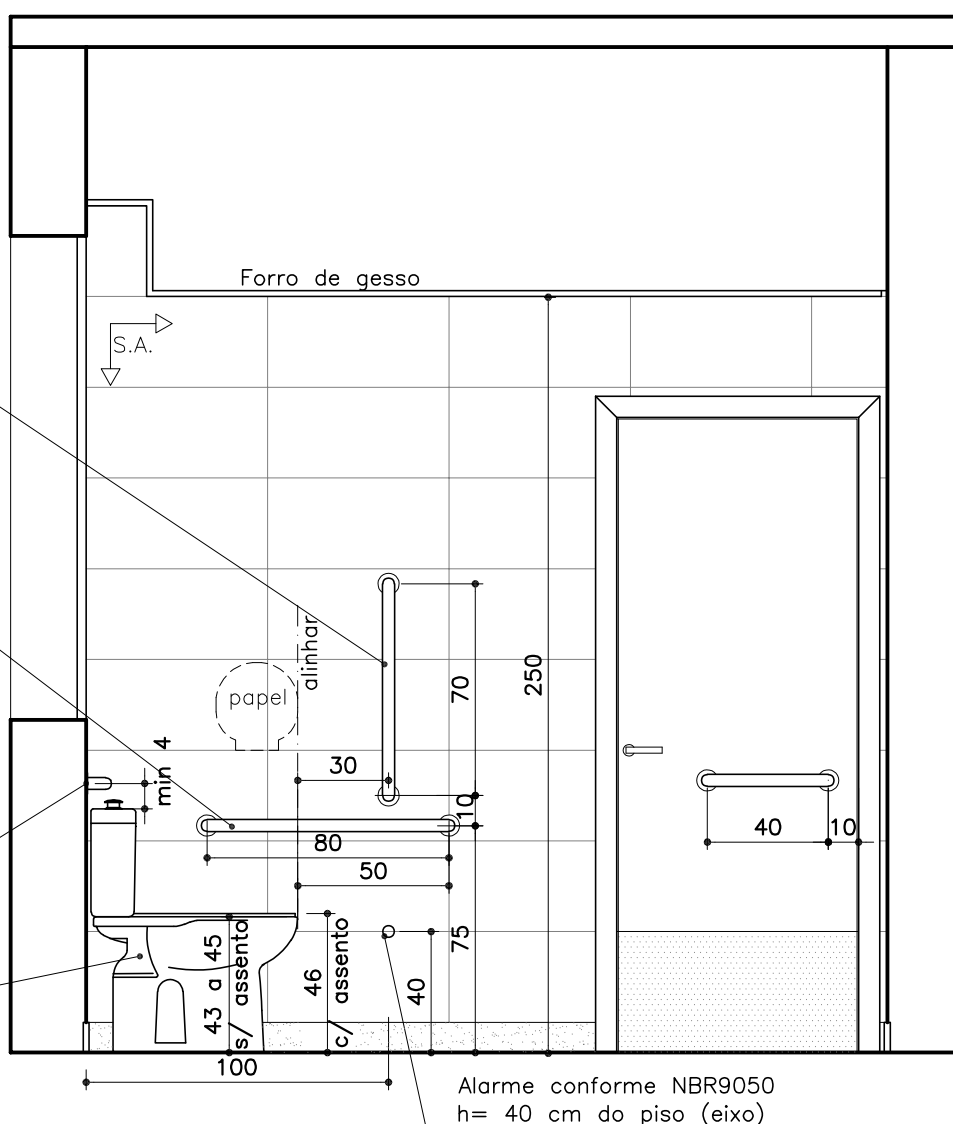

I.S.A.1
ELEVAÇÃO 04
ESCALA 1:25

↑ S.A. Início do sentido de assentamento

ACABAMENTOS
– **PISO:** porcelanato técnico (massa única), antiderrapante, borda retificada, 60x60cm, ref. ELIANE – Coleção Grânulos – Platina NA ou similar. Ver paginação de piso;
– **RODAPÉ:** em granito Cinza Corumbá ou Andorinha, h=10cm, e=2cm, semi embutido. Acabamento da junção das pedras em meia esquadria;
– **PAREDE:** cerâmica PEI-III, padrão extra classe A, dimensão aproximada 30x60cm, assentada horizontalmente, cor branca, acabamento brilhante, CECRISA, INCEPA ou similar;
– **TETO:** forro de gesso acartonado com juntas de dilatação em alumínio. Ver detalhe de forro.

OBSERVAÇÕES:
–CONFERIR MEDIDAS NO LOCAL
–CONSULTAR CADERNO DE ESPECIFICAÇÕES E CADERNO DE LOUÇAS E METAIS;
–PARA MATERIAL EQUIVALENTE AO DA ESPECIFICAÇÃO, DEVE-SE APRESENTAR AMOSTRAS PARA APROVAÇÃO.

MINISTÉRIO PÚBLICO DO ESTADO DE MINAS GERAIS		
PROJETO PADRÃO A5.2		
DETALHAMENTO: ÁREAS MOLHADAS – SANITÁRIOS ACESSÍVEIS		
CONTEÚDO: I.S.A. 1 – ELEVAÇÃO 03, ELEVAÇÃO 04 E ESPECIFICAÇÕES	REVISÃO 00	FOLHA:
DESENHO: MARCELLA LORDELLO	10/09/24	03/12

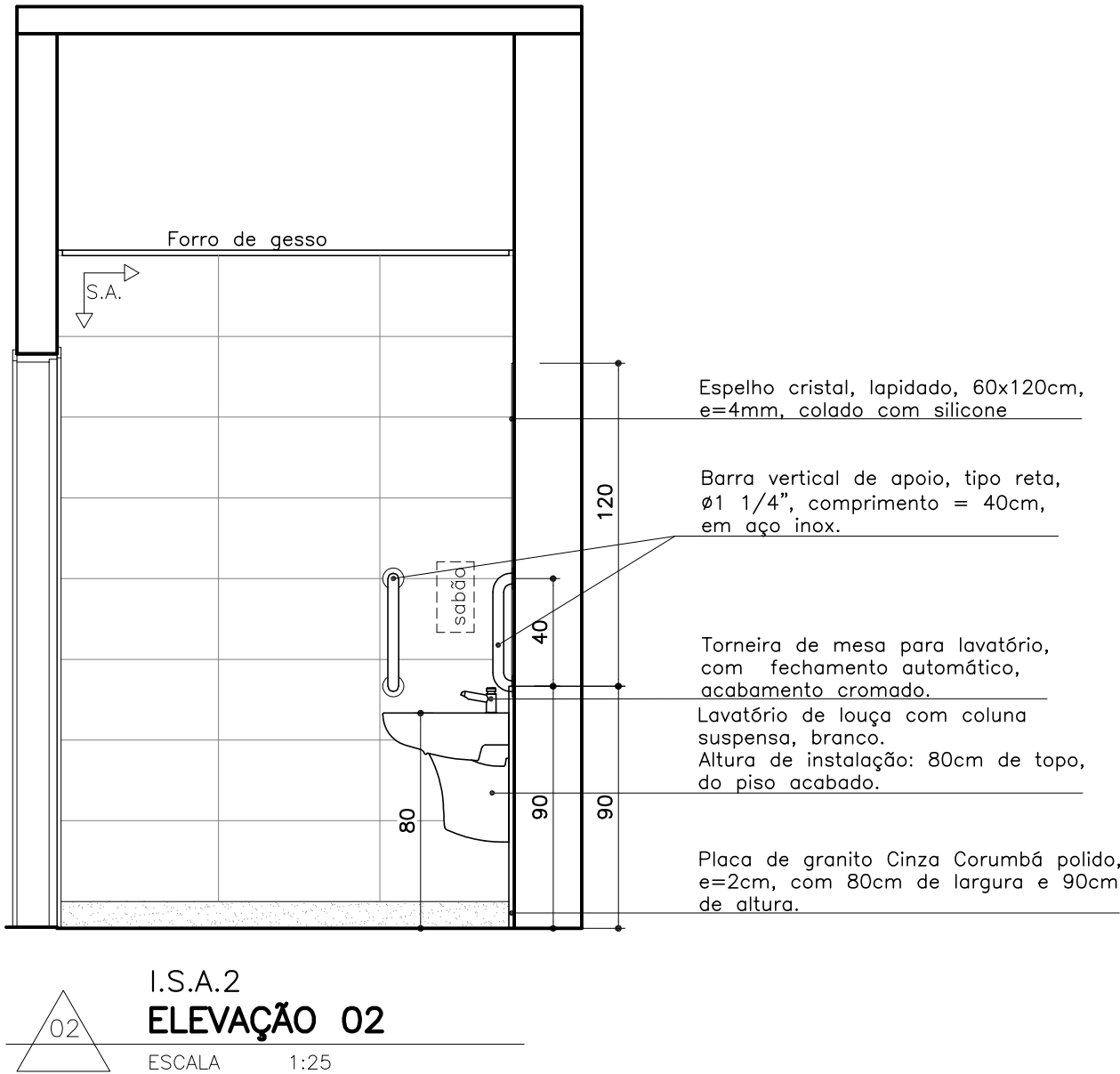
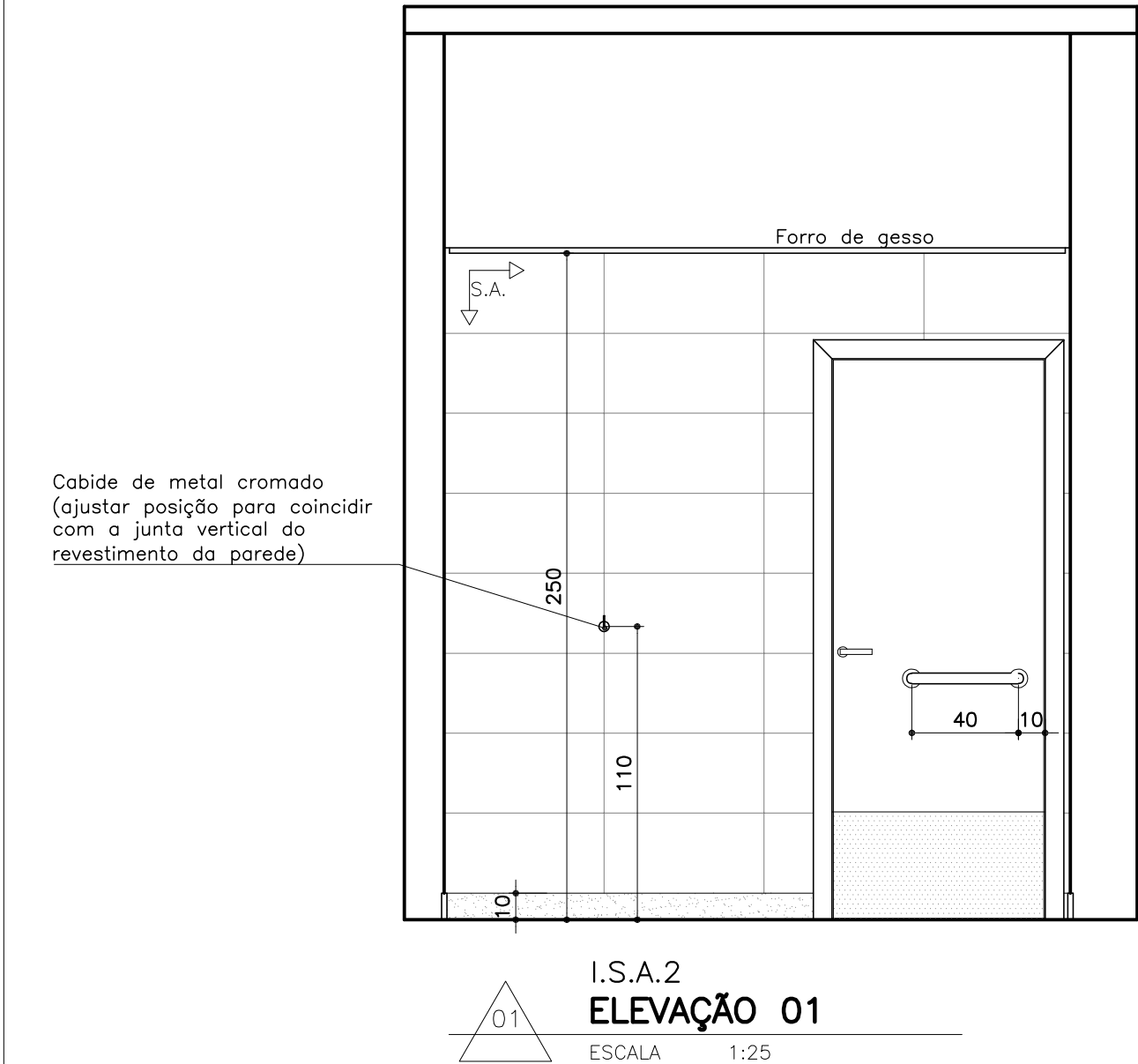

↑ S.A. Início do sentido de assentamento

ACABAMENTOS

- **PISO:** porcelanato técnico (massa única), antiderrapante, borda retificada, 60x60cm, ref. ELIANE – Coleção Grânulos – Platina NA ou similar. Ver paginação de piso;
- **RODAPÉ:** em granito Cinza Corumbá ou Andorinha, h=10cm, e=2cm, semi embutido. Acabamento da junção das pedras em meia esquadria;
- **PAREDE:** cerâmica PEI-III, padrão extra classe A, dimensão aproximada 30x60cm, assentada horizontalmente, cor branca, acabamento brilhante, CECRISA, INCEPA ou similar;
- **TETO:** forro de gesso acartonado com juntas de dilatação em alumínio. Ver detalhe de forro.

OBSERVAÇÕES:		
–CONFERIR MEDIDAS NO LOCAL		
–CONSULTAR CADERNO DE ESPECIFICAÇÕES E CADERNO DE LOUÇAS E METAIS;		
–PARA MATERIAL EQUIVALENTE AO DA ESPECIFICAÇÃO, DEVE-SE APRESENTAR AMOSTRAS PARA APROVAÇÃO.		
MINISTÉRIO PÚBLICO DO ESTADO DE MINAS GERAIS		
PROJETO PADRÃO A5.2		
DETALHAMENTO: ÁREAS MOLHADAS – SANITÁRIOS ACESSÍVEIS		
CONTEÚDO: I.S.A. 2 – ELEVÇÃO 01, ELEVÇÃO 02 E ESPECIFICAÇÕES	REVISÃO 00	FOLHA:
DESENHO: MARCELLA LORDELLO	10/09/24	05/12

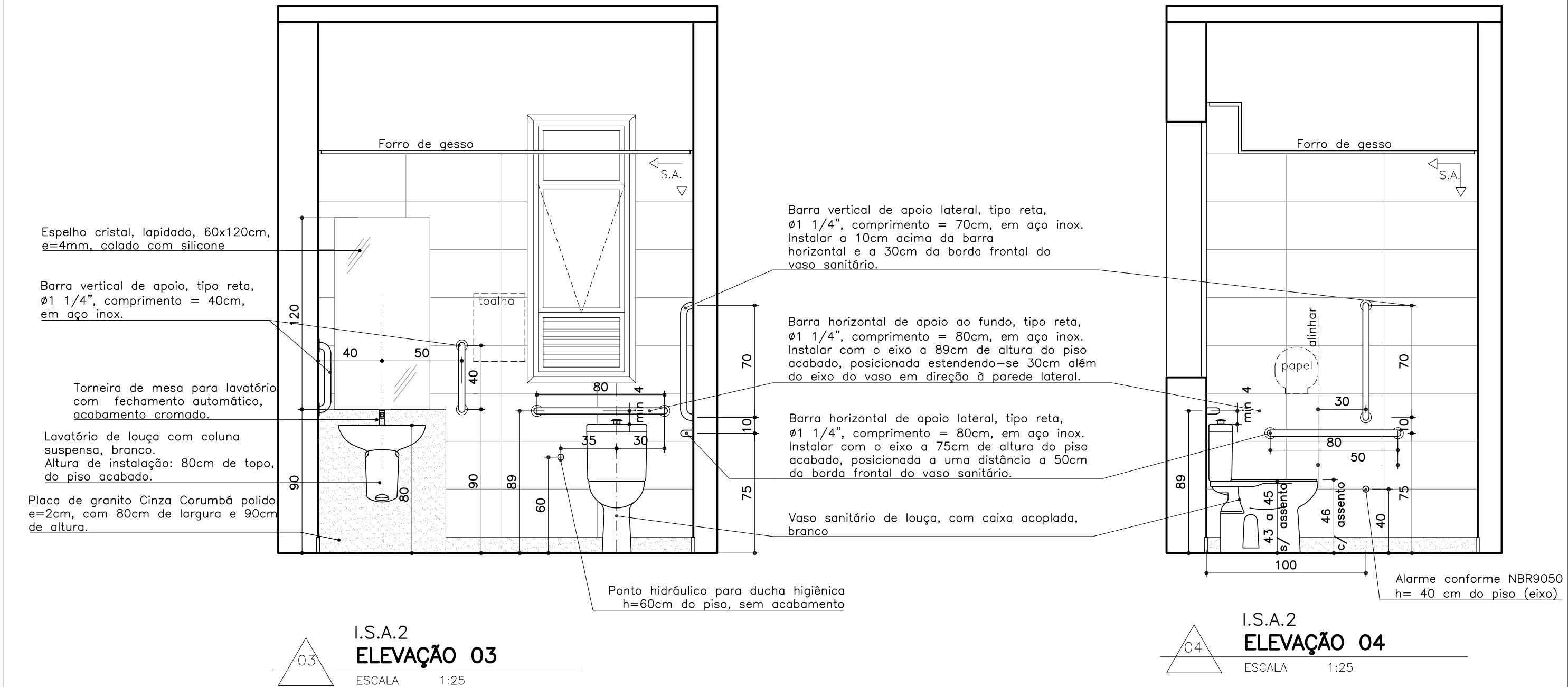

↑ S.A. Início do sentido de assentamento

ACABAMENTOS

- **PISO:** porcelanato técnico (massa única), antiderrapante, borda retificada, 60x60cm, ref. ELIANE – Coleção Grânulos – Platina NA ou similar. Ver paginação de piso;
- **RODAPÉ:** em granito Cinza Corumbá ou Andorinha, h=10cm, e=2cm, semi embutido. Acabamento da junção das pedras em meia esquadria;
- **PAREDE:** cerâmica PEI-III, padrão extra classe A, dimensão aproximada 30x60cm, assentada horizontalmente, cor branca, acabamento brilhante, CECRISA, INCEPA ou similar;
- **TETO:** forro de gesso acartonado com juntas de dilatação em alumínio. Ver detalhe de forro.

OBSERVAÇÕES:		
–CONFERIR MEDIDAS NO LOCAL		
–CONSULTAR CADERNO DE ESPECIFICAÇÕES E CADERNO DE LOUÇAS E METAIS;		
–PARA MATERIAL EQUIVALENTE AO DA ESPECIFICAÇÃO, DEVE-SE APRESENTAR AMOSTRAS PARA APROVAÇÃO.		
MINISTÉRIO PÚBLICO DO ESTADO DE MINAS GERAIS		
PROJETO PADRÃO A5.2		
DETALHAMENTO: ÁREAS MOLHADAS – SANITÁRIOS ACESSÍVEIS		
CONTEÚDO: I.S.A. 2 – ELEVÇÃO 03, ELEVÇÃO 04 E ESPECIFICAÇÕES	REVISÃO 00	FOLHA:
DESENHO: MARCELLA LORDELLO	10/09/24	06/12

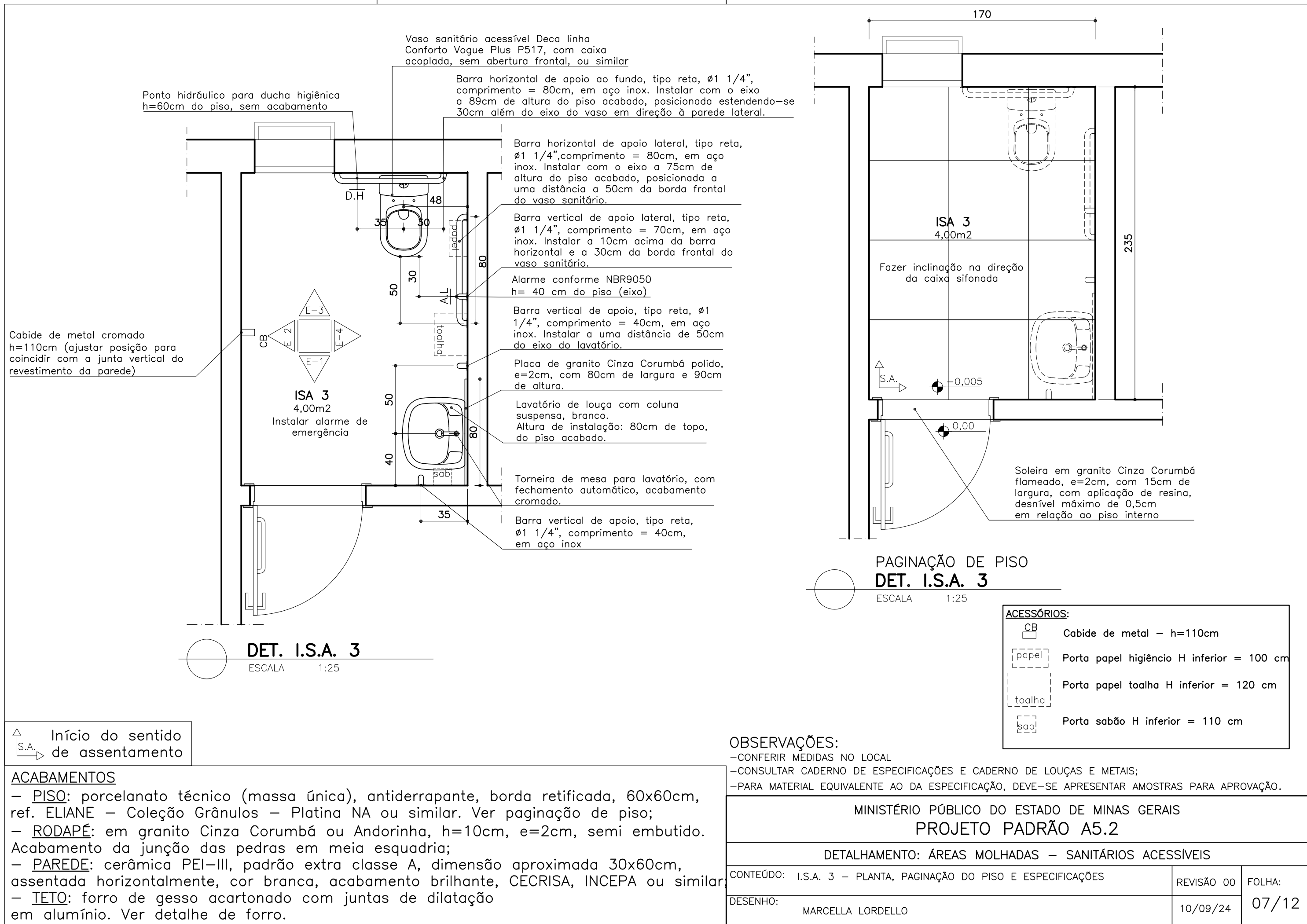

Espelho cristal, lapidado, 60x120cm, e=4mm, colado com silicone

Barra vertical de apoio, tipo reta, $\varnothing 1 \frac{1}{4}$ ", comprimento = 40cm, em aço inox.

Torneira de mesa para lavatório, com fechamento automático, acabamento cromado.

Lavatório de louça com coluna suspensa, branco. Altura de instalação: 80cm de topo, do piso acabado.

Placa de granito Cinza Corumbá polido, e=2cm, com 80cm de largura e 90cm de altura.

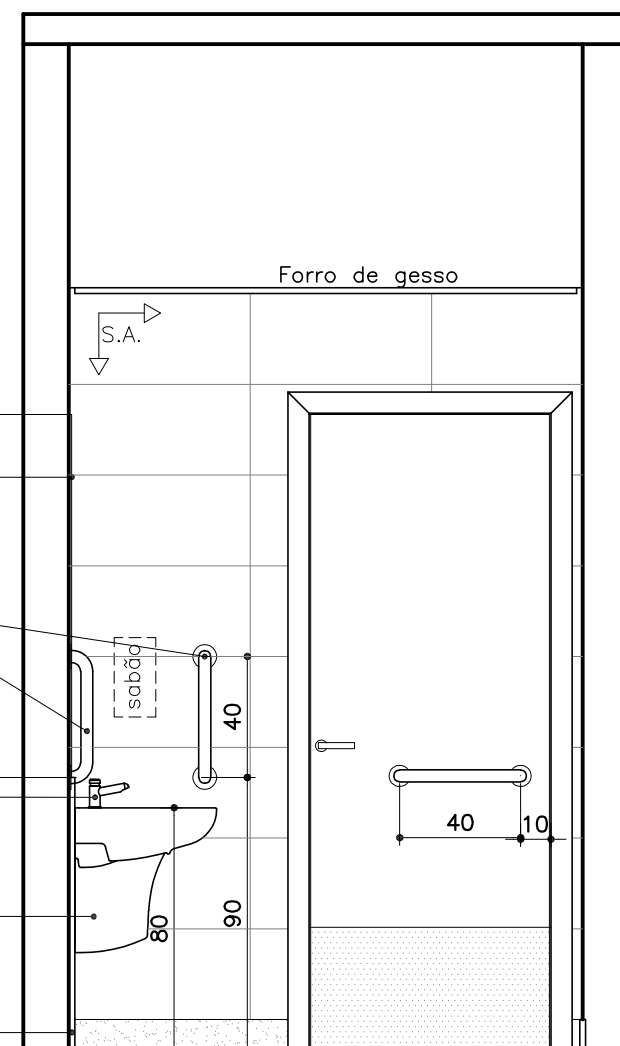

I.S.A.3
ELEVAÇÃO 01
ESCALA 1:25

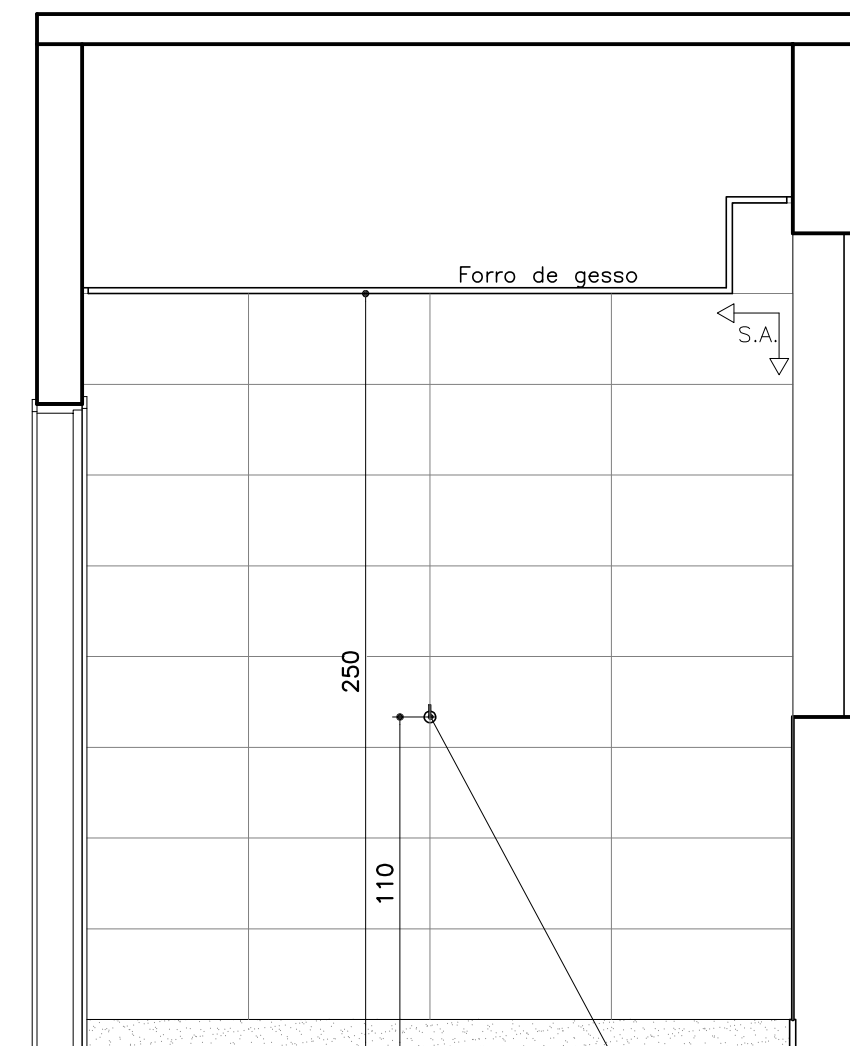

I.S.A.3
ELEVAÇÃO 02
ESCALA 1:25

Cabide de metal cromado (ajustar posição para coincidir com a junta vertical do revestimento da parede)

↑ S.A. Início do sentido de assentamento

ACABAMENTOS

- **PISO:** porcelanato técnico (massa única), antiderrapante, borda retificada, 60x60cm, ref. ELIANE – Coleção Grânulos – Platina NA ou similar. Ver paginação de piso;
- **RODAPÉ:** em granito Cinza Corumbá ou Andorinha, h=10cm, e=2cm, semi embutido. Acabamento da junção das pedras em meia esquadria;
- **PAREDE:** cerâmica PEI-III, padrão extra classe A, dimensão aproximada 30x60cm, assentada horizontalmente, cor branca, acabamento brilhante, CECRISA, INCEPA ou similar;
- **TETO:** forro de gesso acartonado com juntas de dilatação em alumínio. Ver detalhe de forro.

OBSERVAÇÕES:

- CONFERIR MEDIDAS NO LOCAL
- CONSULTAR CADERNO DE ESPECIFICAÇÕES E CADERNO DE LOUÇAS E METAIS;
- PARA MATERIAL EQUIVALENTE AO DA ESPECIFICAÇÃO, DEVE-SE APRESENTAR AMOSTRAS PARA APROVAÇÃO.

MINISTÉRIO PÚBLICO DO ESTADO DE MINAS GERAIS
PROJETO PADRÃO A5.2

DETALHAMENTO: ÁREAS MOLHADAS – SANITÁRIOS ACESSÍVEIS

CONTEÚDO: I.S.A. 3 – ELEVAÇÃO 01, ELEVAÇÃO 02 E ESPECIFICAÇÕES	REVISÃO 00	FOLHA:
DESENHO: MARCELLA LORDELLO	10/09/24	08/12

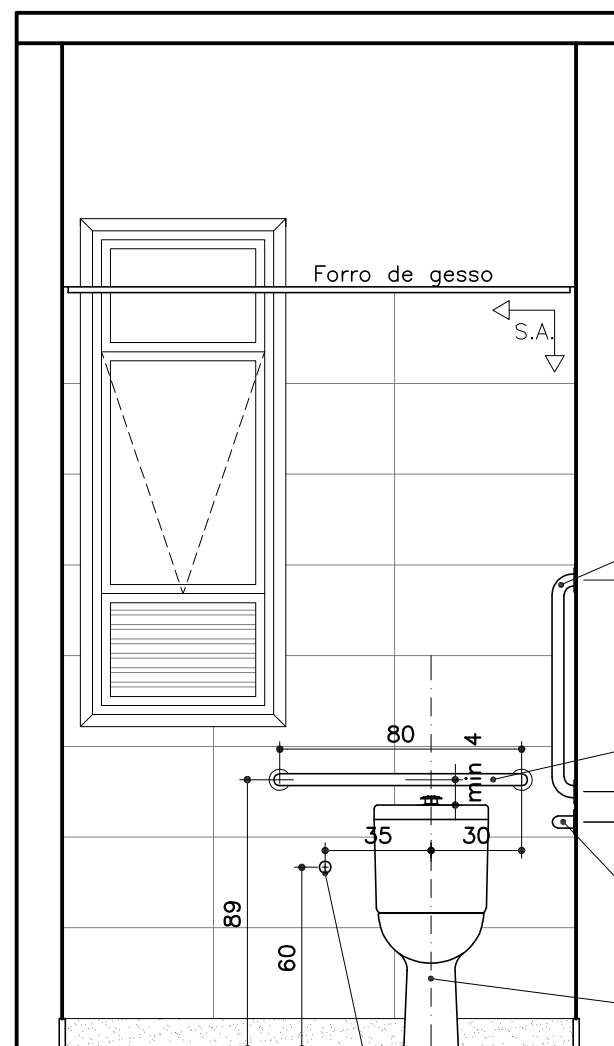

Ponto hidráulico para ducha higiênica
h=60cm do piso, sem acabamento

Barra vertical de apoio lateral, tipo reta,
Ø1 1/4", comprimento = 70cm, em aço inox.
Instalar a 10cm acima da barra
horizontal e a 30cm da borda frontal do
vaso sanitário.

Barra horizontal de apoio ao fundo, tipo reta,
Ø1 1/4", comprimento = 80cm, em aço inox.
Instalar com o eixo a 89cm de altura do piso
acabado, posicionada estendendo-se 30cm além
do eixo do vaso em direção à parede lateral.

Barra horizontal de apoio lateral, tipo reta,
Ø1 1/4", comprimento = 80cm, em aço inox.
Instalar com o eixo a 75cm de altura do piso
acabado, posicionada a uma distância a 50cm
da borda frontal do vaso sanitário.

Vaso sanitário acessível Deca linha Conforto
Vogue Plus P517, com caixa acoplada, sem
abertura frontal, ou similar

I.S.A.3 ELEVÇÃO 03

ESCALA 1:25

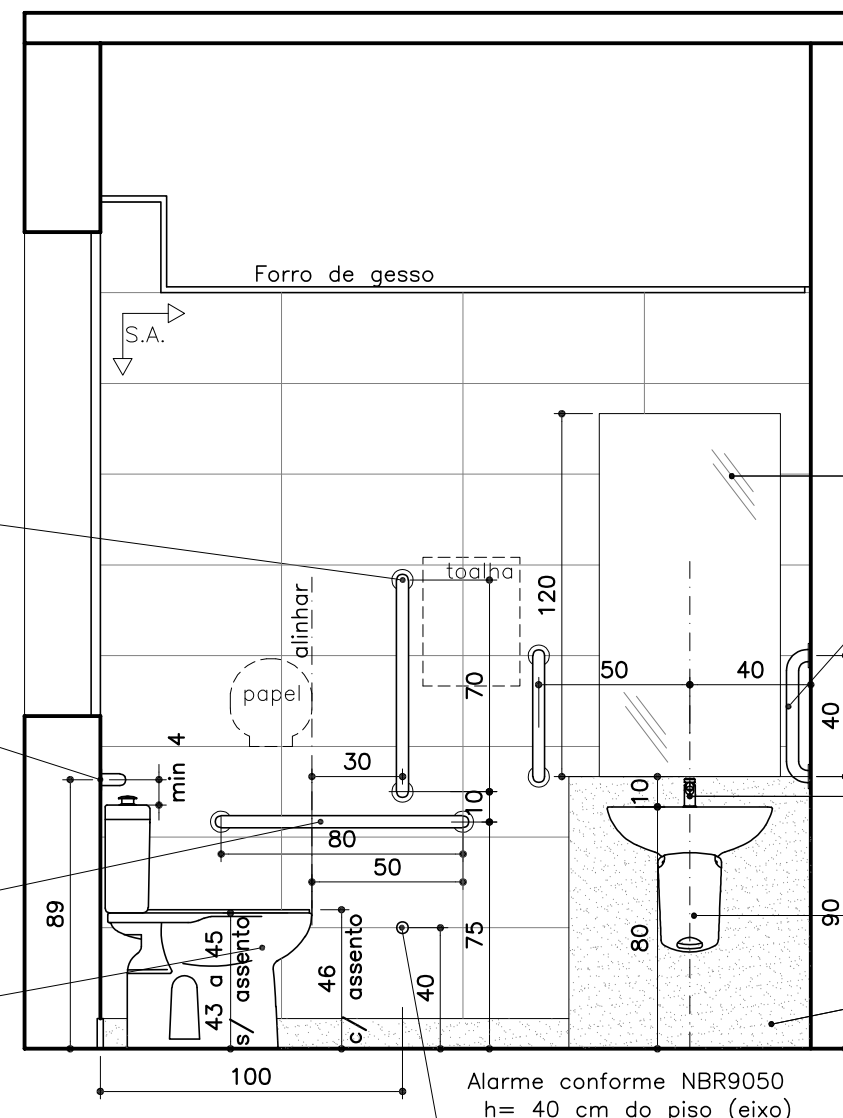

Espelho cristal, lapidado, 60x120cm,
e=4mm, colado com silicone

Barra vertical de apoio, tipo reta,
Ø1 1/4", comprimento = 40cm,
em aço inox.

Torneira de mesa para lavatório, com
alavanca e fechamento automático,
acabamento cromado.

Lavatório de louça com coluna suspensa,
branco.
Altura de instalação: 80cm de topo,
do piso acabado.

Placa de granito Cinza Corumbá polido,
e=2cm, com 80cm de largura e 90cm
de altura.

Alarme conforme NBR9050
h= 40 cm do piso (eixo)

I.S.A.3 ELEVÇÃO 04

ESCALA 1:25

↑ S.A. Início do sentido
de assentamento

ACABAMENTOS

- **PISO:** porcelanato técnico (massa única), antiderrapante, borda retificada, 60x60cm, ref. ELIANE – Coleção Grânulos – Platina NA ou similar. Ver paginação de piso;
- **RODAPÉ:** em granito Cinza Corumbá ou Andorinha, h=10cm, e=2cm, semi embutido. Acabamento da junção das pedras em meia esquadria;
- **PAREDE:** cerâmica PEI-III, padrão extra classe A, dimensão aproximada 30x60cm, assentada horizontalmente, cor branca, acabamento brilhante, CECRISA, INCEPA ou similar;
- **TETO:** forro de gesso acartonado com juntas de dilatação em alumínio. Ver detalhe de forro.

OBSERVAÇÕES:

- CONFERIR MEDIDAS NO LOCAL
- CONSULTAR CADERNO DE ESPECIFICAÇÕES E CADERNO DE LOUÇAS E METAIS;
- PARA MATERIAL EQUIVALENTE AO DA ESPECIFICAÇÃO, DEVE-SE APRESENTAR AMOSTRAS PARA APROVAÇÃO.

MINISTÉRIO PÚBLICO DO ESTADO DE MINAS GERAIS PROJETO PADRÃO A5.2

DETALHAMENTO: ÁREAS MOLHADAS – SANITÁRIOS ACESSÍVEIS

CONTEÚDO: I.S.A. 3 – ELEVÇÃO 03, ELEVÇÃO 04 E ESPECIFICAÇÕES	REVISÃO 00	FOLHA:
DESENHO: MARCELLA LORDELLO	10/09/24	09/12

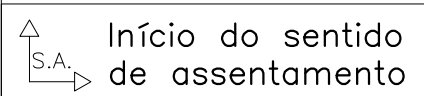
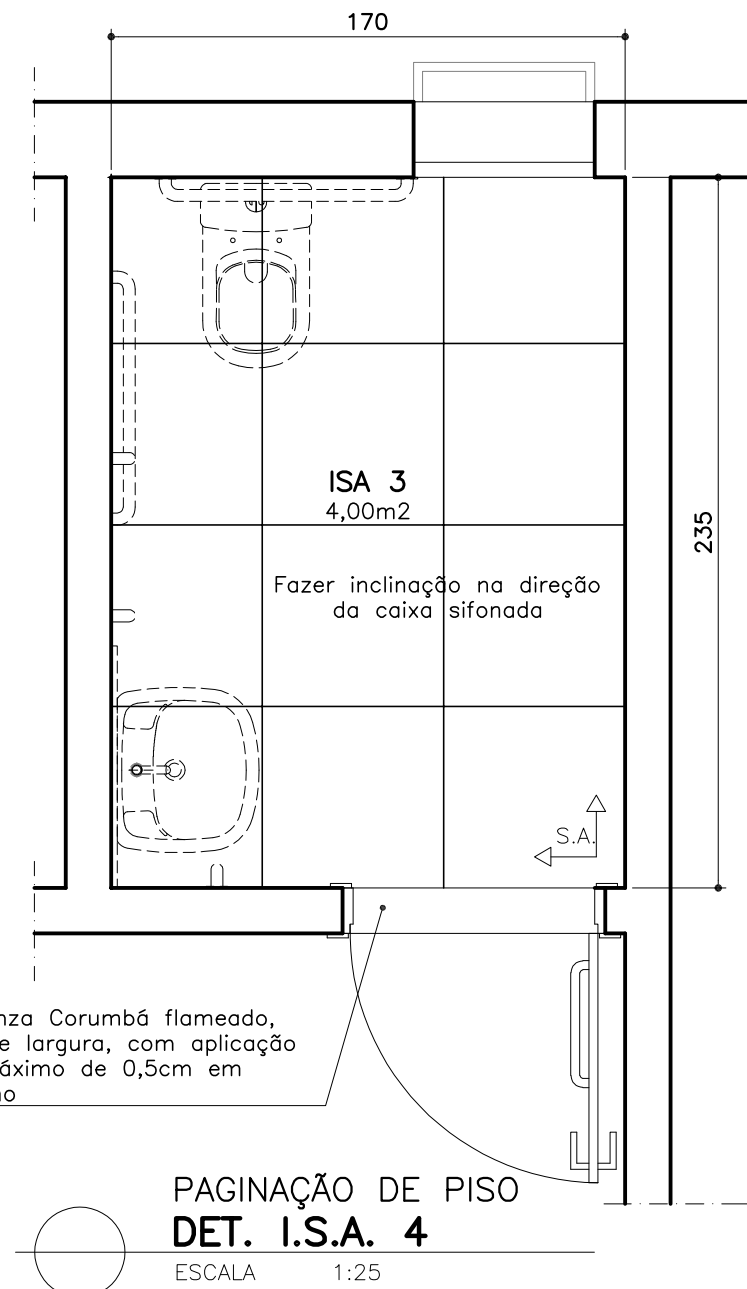

- PISO: porcelanato técnico (massa única), antiderrapante, borda retificada, 60x60cm, ref. ELIANE – Coleção Grânulos – Platina NA ou similar. Ver paginação de piso;
- RODAPÉ: em granito Cinza Corumbá ou Andorinha, h=10cm, e=2cm, semi embutido. Acabamento da junção das pedras em meia esquadria;
- PAREDE: cerâmica PEI-III, padrão extra classe A, dimensão aproximada 30x60cm, assentada horizontalmente, cor branca, acabamento brilhante, CECRISA, INCEPA ou similar;
- TETO: forro de gesso acartonado com juntas de dilatação em alumínio. Ver detalhe de forro.

- CONFERIR MEDIDAS NO LOCAL
- CONSULTAR CADERNO DE ESPECIFICAÇÕES E CADERNO DE LOUÇAS E METAIS;
- PARA MATERIAL EQUIVALENTE AO DA ESPECIFICAÇÃO, DEVE-SE APRESENTAR AMOSTRAS PARA APROVAÇÃO.

MINISTÉRIO PÚBLICO DO ESTADO DE MINAS GERAIS		
PROJETO PADRÃO A5.2		
DETALHAMENTO: ÁREAS MOLHADAS – SANITÁRIOS ACESSÍVEIS		
CONTEÚDO: I.S.A.4 – PLANTA, PAGINAÇÃO DO PISO E ESPECIFICAÇÕES	REVISÃO 00	FOLHA:
DESENHO: MARCELLA LORDELLO	10/09/24	10/12

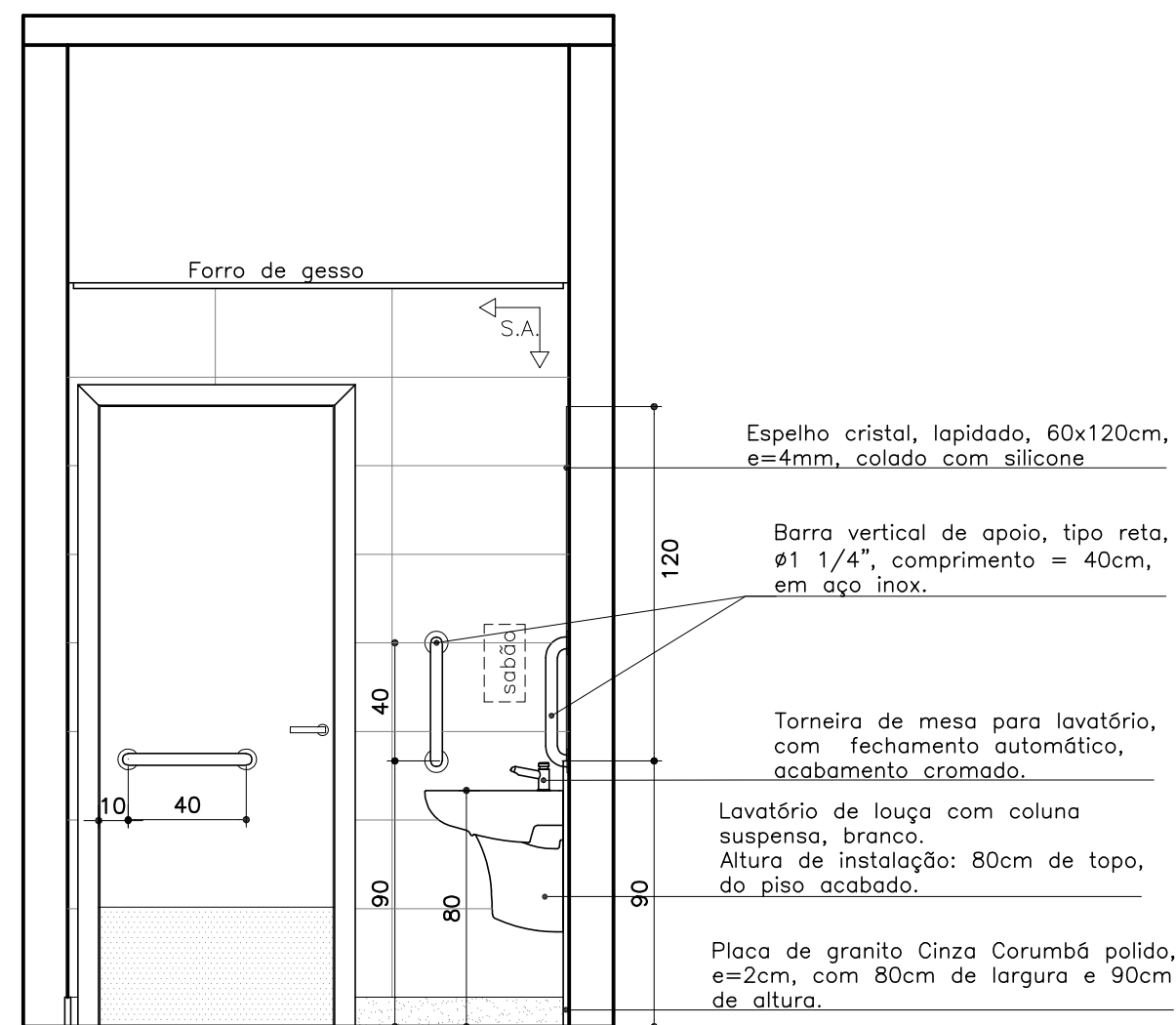

I.S.A.4
ELEVAÇÃO 01
ESCALA 1:25

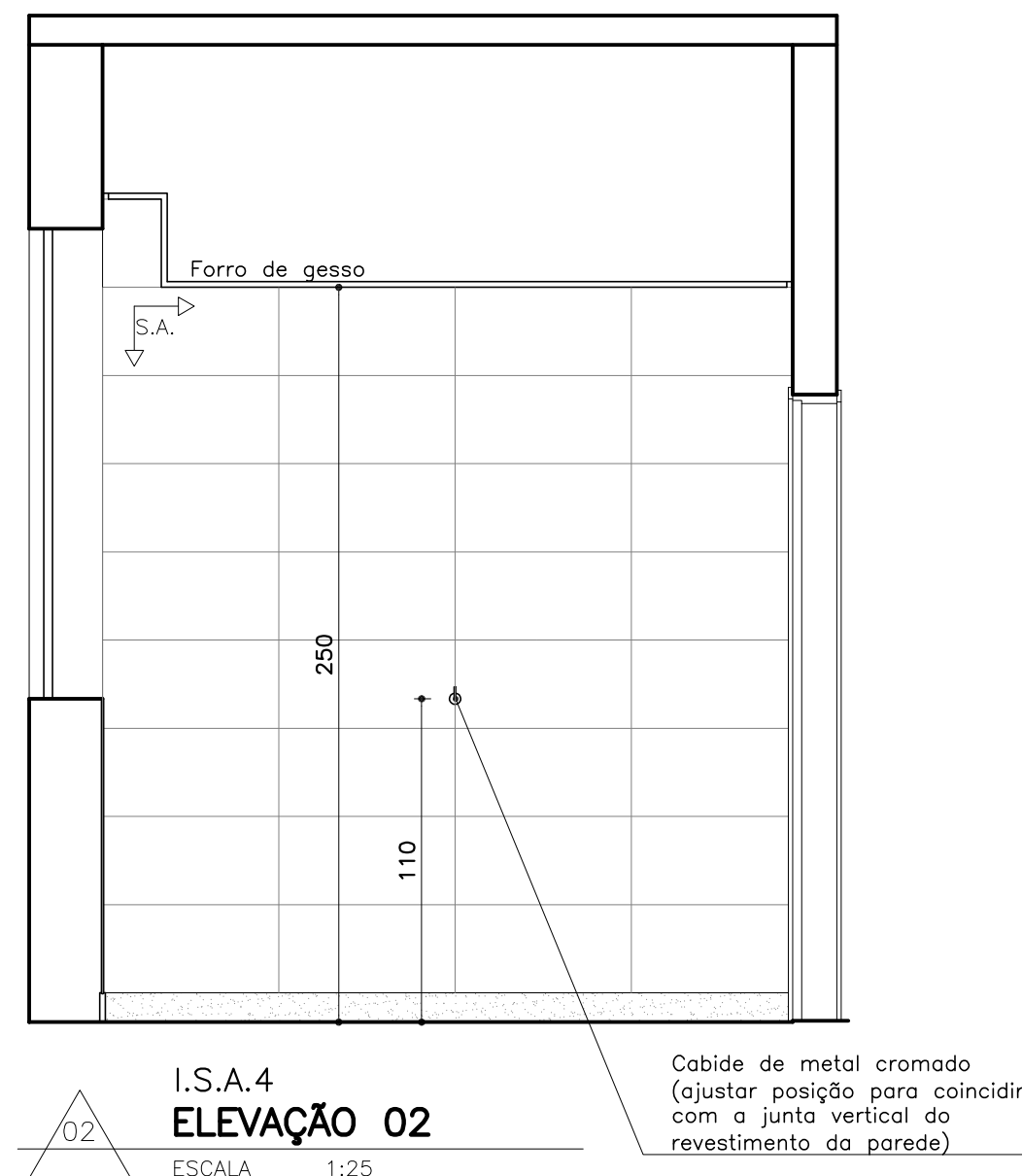

I.S.A.4
ELEVAÇÃO 02
ESCALA 1:25

↑ S.A. Início do sentido
de assentamento

ACABAMENTOS

- **PISO:** porcelanato técnico (massa única), antiderrapante, borda retificada, 60x60cm, ref. ELIANE – Coleção Grânulos – Platina NA ou similar. Ver paginação de piso;
- **RODAPÉ:** em granito Cinza Corumbá ou Andorinha, h=10cm, e=2cm, semi embutido. Acabamento da junção das pedras em meia esquadria;
- **PAREDE:** cerâmica PEI-III, padrão extra classe A, dimensão aproximada 30x60cm, assentada horizontalmente, cor branca, acabamento brilhante, CECRISA, INCEPA ou similar;
- **TETO:** forro de gesso acartonado com juntas de dilatação em alumínio. Ver detalhe de forro.

OBSERVAÇÕES:

- CONFERIR MEDIDAS NO LOCAL
- CONSULTAR CADERNO DE ESPECIFICAÇÕES E CADERNO DE LOUÇAS E METAIS;
- PARA MATERIAL EQUIVALENTE AO DA ESPECIFICAÇÃO, DEVE-SE APRESENTAR AMOSTRAS PARA APROVAÇÃO.

MINISTÉRIO PÚBLICO DO ESTADO DE MINAS GERAIS		
PROJETO PADRÃO A5.2		
DETALHAMENTO: ÁREAS MOLHADAS – SANITÁRIOS ACESSÍVEIS		
CONTEÚDO: I.S.A.4 – ELEVAÇÃO 01, ELEVAÇÃO 02 E ESPECIFICAÇÕES	REVISÃO 00	FOLHA:
DESENHO: MARCELLA LORDELLO	10/09/24	11/12

Barra vertical de apoio lateral, tipo reta, ϕ 1 1/4", comprimento = 70cm, em aço inox. Instalar a 10cm acima da barra horizontal e a 30cm da borda frontal do vaso sanitário.

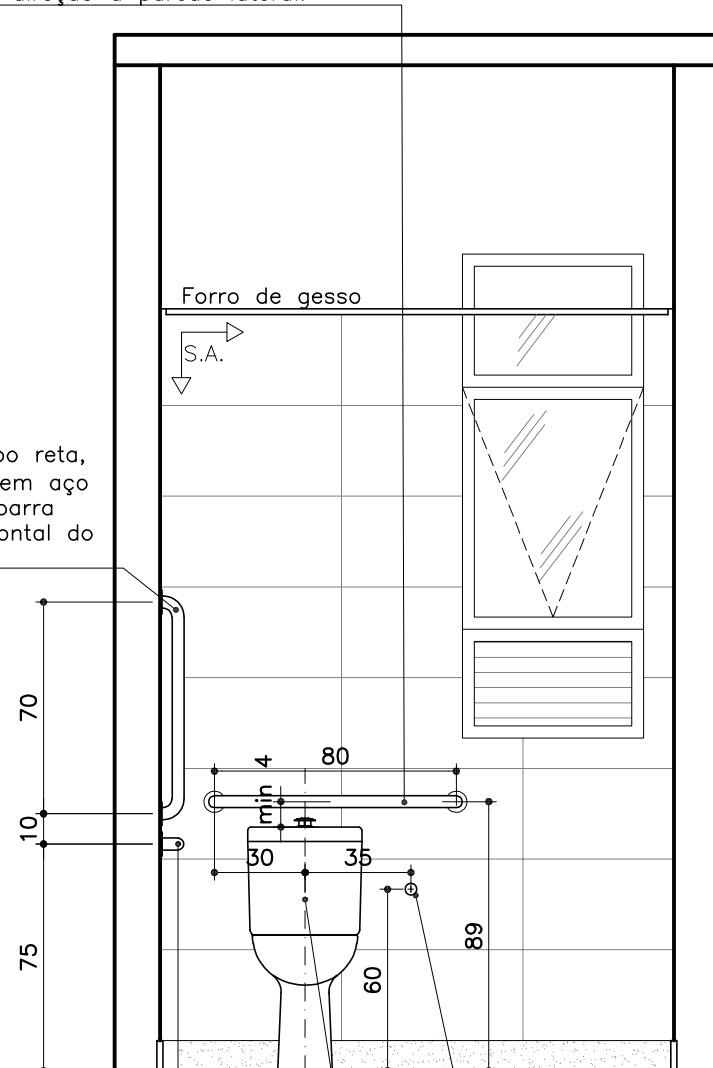

Barra horizontal de apoio lateral, tipo reta, $\varnothing 1\frac{1}{4}$ ", comprimento = 80cm, em aço inox. Instalar com o eixo a 75cm de altura do piso acabado, posicionada a uma distância a 50cm da borda frontal do vaso sanitário.

Ponto hidráulico para ducha higiênica
h=60cm do piso, sem acabamento

Vaso sanitário acessível Deca linha Conforto Vogue Plus P517, com caixa acoplada, sem abertura frontal, ou similar

Espelho cristal, lapidado, 60x120cm,
e=4mm, colado com silicone

Barra vertical de apoio, tipo reta,
 $\varnothing 1 \frac{1}{4}$ ", comprimento = 40cm,
 em aço inox.

Torneira de mesa para lavatório, com alavanca e fechamento automático, acabamento cromado.

Lavatório de louça com coluna
suspensa, branco.
Altura de instalação: 80cm de topo,
do piso acabado.

Placa de granito Cinza Corumbá polido,
e=2cm, com 80cm de largura e 90cm
de altura.

Alarme conforme NBR9050
h= 40 cm do piso (eixo)

I.S.A.4

ELEVAÇÃO 04

ESCALA 1:25

↑
S.A.
→

Início do sentido
de assentamento

- PISO: porcelanato técnico (massa única), antiderrapante, borda retificada, 60x60cm, ref. ELIANE – Coleção Grânulos – Platina NA ou similar. Ver paginação de piso;
- RODAPÉ: em granito Cinza Corumbá ou Andorinha, h=10cm, e=2cm, semi embutido. Acabamento da junção das pedras em meia esquadria;
- PAREDE: cerâmica PEI-III, padrão extra classe A, dimensão aproximada 30x60cm, assentada horizontalmente, cor branca, acabamento brilhante, CECRISA, INCEPA ou similar;
- TETO: forro de gesso acartonado com juntas de dilatação em alumínio. Ver detalhe de forro.

- CONFERIR MEDIDAS NO LOCAL
- CONSULTAR CADERNO DE ESPECIFICAÇÕES E CADERNO DE LOUÇAS E METAIS;
- PARA MATERIAL EQUIVALENTE AO DA ESPECIFICAÇÃO, DEVE-SE APRESENTAR AMOSTRAS PARA APROVAÇÃO.

MINISTÉRIO PÚBLICO DO ESTADO DE MINAS GERAIS

PROJETO PADRÃO A5.2

DETALHAMENTO: ÁREAS MOLHADAS – SANITÁRIOS ACESSÍVEIS

CONTEÚDO: I.S.A.4 – ELEVACÃO 03, ELEVACÃO 04 E ESPECIFICAÇÕES

REVISÃO 00

FOLHA:

DESENHO: MARCELLA LORDELLO

10/09/24

12/12